



SELONCOURT

Section AI "Coteau de Vraimont" n° 222

Rue Georges Becker

Propriété de la Commune de SELONCOURT

Cession à : M.Mme RECEVEUR Philippe et Catherine

PLAN DE BORNAGE ET DE DIVISION

PROJET

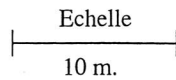

- Juillet 2019 -

- 14203 A -

S.C.P. Michel et Laurence FOURNIQUET Géomètres-Experts D.P.L.G. Associés
8 Avenue FOCH 25400 AUDINCOURT - TEL : 03.81.35.57.54 - Mail : scp.fourniguet@wanadoo.fr
21 Rue du Lieutenant BOURLIER 25250 L'ISLE SUR LE DOUBS - TEL : 03.81.92.84.07



PROJET

Les Limites Cotes et Superficies ne
seront définitives qu'après bornage

94600040

14203000

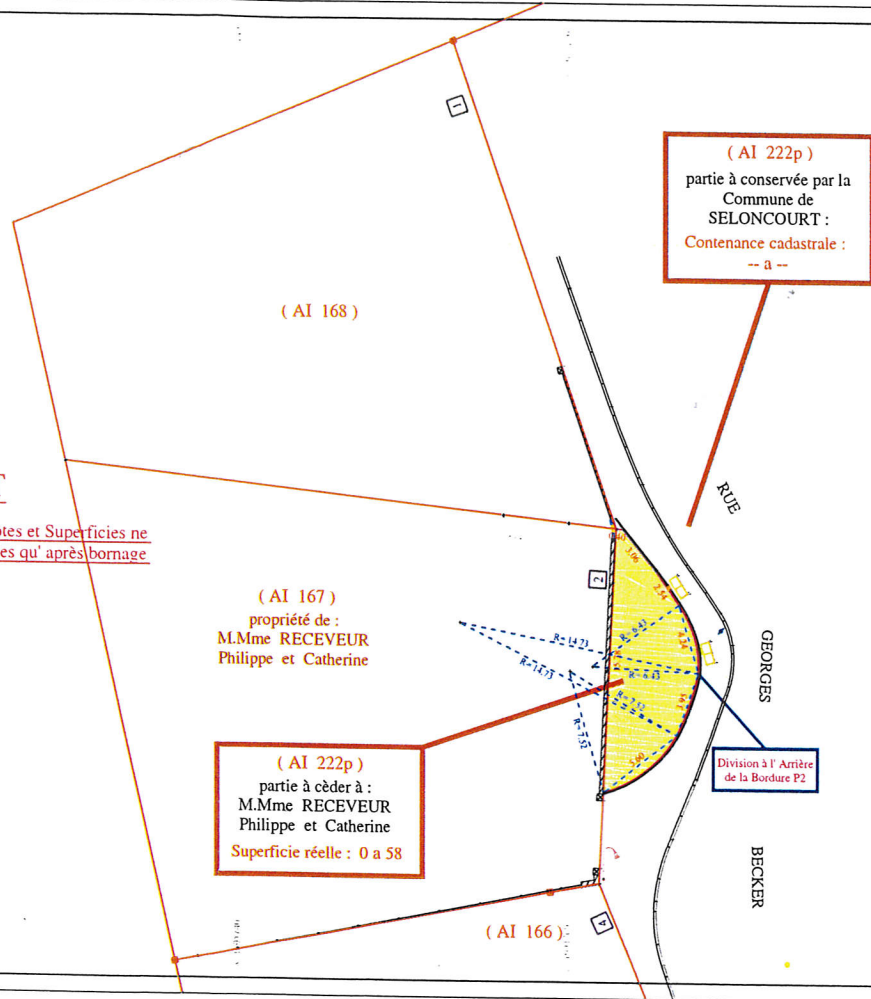

PROJET

Les Limites Cotes et Superficies ne
seront définitives qu'après bornage

LEGENDE :

	Supports PTT, EDF, Eclairage public
	Bouche à clé, Regard Eau
	Coffrets Elec.
	Coffrets Gaz
	Regards et Coffret Tél.
	Clôtures
	Mur, murette
	Accotement, Bord chemin
	N° de voie
	Bordures A2, T2
	Bordure pavé
	Bordures P1, P2

NOTA : Système de coordonnées R.G.F. 93 ZONE 6 (CC 47)

LEGENDE : NOTA : O.G.E. : Ordre des Géomètres Experts

	(AI 167) Section et N° de Cadastre
	Applications cadastrales (Limites non garanties)
	Limite Divisoire
	Clou d'Arpentage existant
	Borne OGE existante
	Clou d'Arpentage posé le --/--/2019
	Nouvelle Borne OGE posée le --/--/2019